Nº2361

www.abriljovem.com.br

www.disney.com.br

Disney

# ZÉ CARIOCA

Abril

R$ 2,95

ISSN 01043404
9 770104 340005 02361

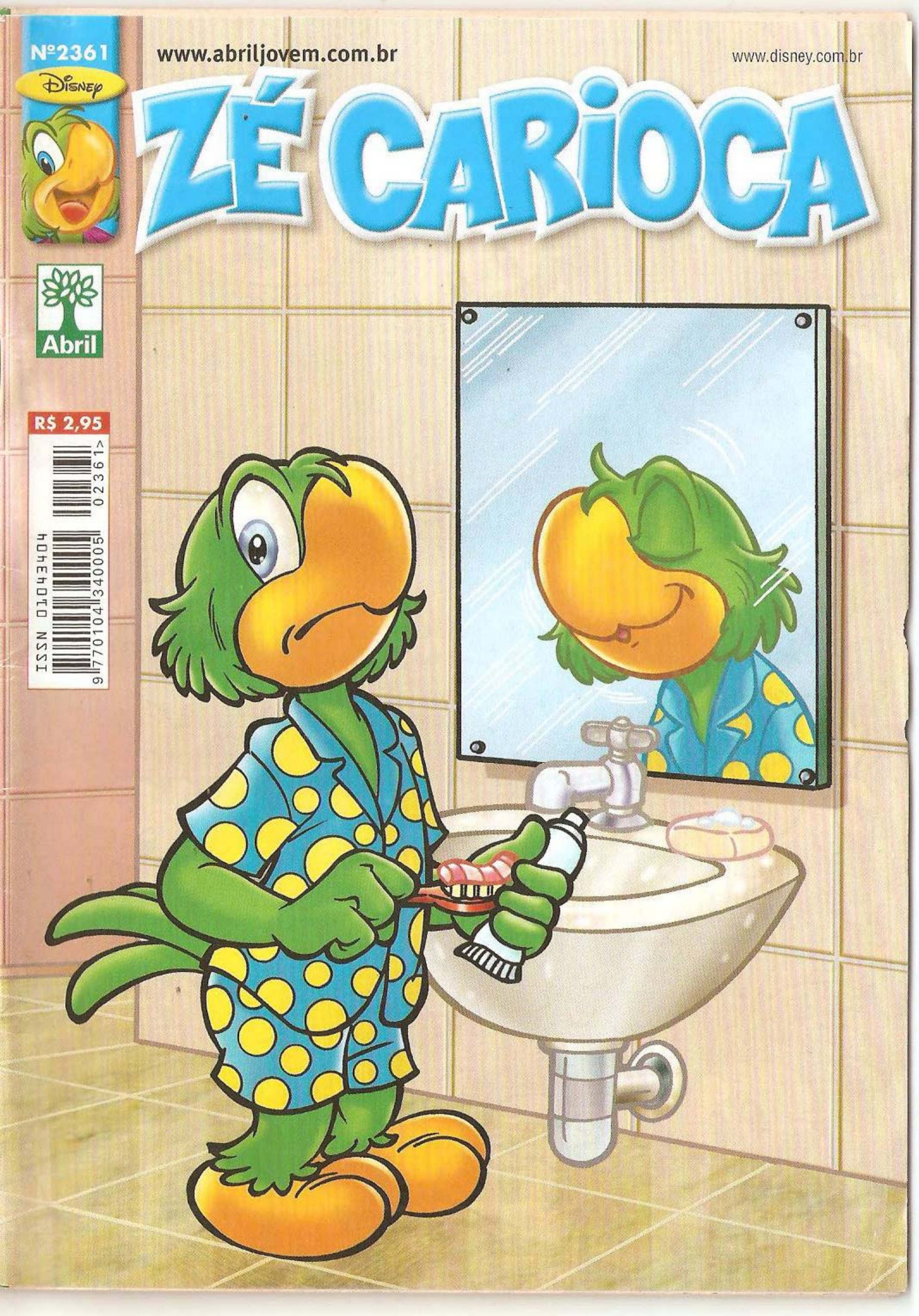

© Disney

# ESCOLHA O PUFFLE QUE TEM TUDO A VER COM VOCÊ.

No Club Penguin, você escolhe o seu bichinho de estimação. Artista, surfista, dançarino, piloto... Cada puffle tem o seu jeito. Qual é o seu?

ENTRE NESSA DIVERSÃO! ACESSE:

**clubpenguin.com/pt**

Disney CLUB PENGUIN™

WALT DISNEY

ZÉ CARIOCA

# GANHOS & PERDAS

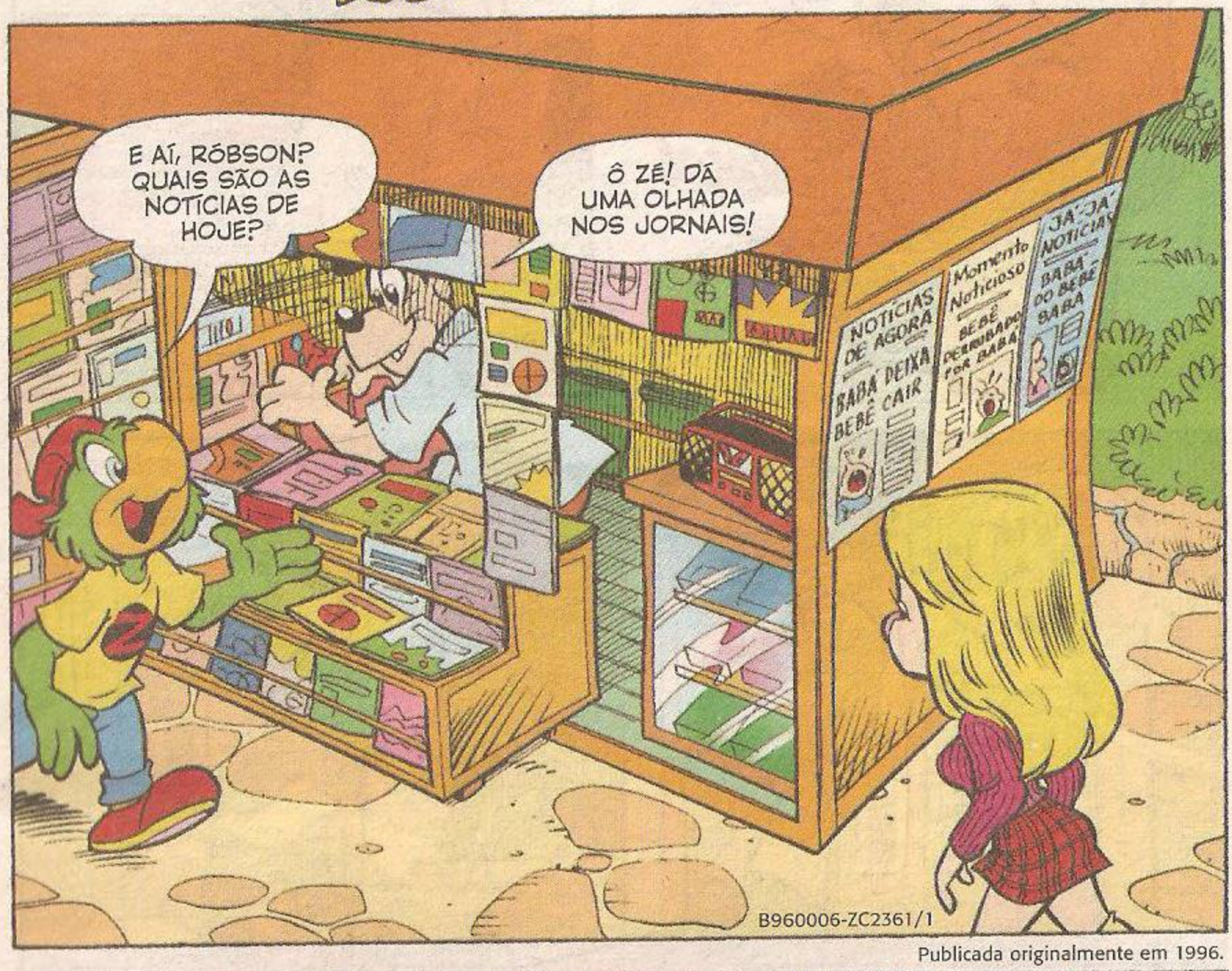


Publicada originalmente em 1996.

Desenhos: ALUIR AMÂNCIO • Cores e Letras: LUA AZUL

HUMPF... ATÉ NESTA REVISTA VEIO UM BILHETE DE LOTERIA!

RASG!

BOBAGEM! NÃO TENHO SORTE MESMO!

Olive

?

ORA, ORA... UM BILHETE DE LOTERIA!

EPA! O SORTEIO É HOJE... DAQUI A POUCO!

VALEU, AMIGO! ATÉ AMANHÃ!

UÉ! SERÁ QUE ELE JÁ *FILOU* TODAS AS NOTÍCIAS?

POUCO DEPOIS...

NÃO DÁ MAIS! O ZÉ TEM QUE PAGAR O QUE ME DEVE!

BELEZA!

SERÁ UMA BELEZA QUANDO VOCÊ ME PAGAR MINHAS 5 PRATAS!

ESTOU DEVENDO *TUDO* ISSO?

ESTOU CANSADO DE COBRAR VOCÊ E...

VOU PAGAR HOJE MESMO!

VEM COMIGO, NESTOR!

?!

ENTÃO...

ZÉ, EU NÃO ACREDITO...

AQUI ESTÁ SEU CHEQUE! NÃO QUER *MESMO* DEPOSITAR?

NÃO *MESMO!*

VOCÊ GANHOU *MESMO* UMA BOLADA!

DO JEITO QUE ESTOU NA PRAÇA, NÃO TENHO CONTA NEM EM BANCO DE JARDIM!

QUE SORTE, HEIN? UM BILHETE ACHADO...

SÃO *34.995* REAIS! POR QUE NÃO DEIXA NO BANCO?

AINDA NÃO! QUERO CURTIR UM POUCO ESTE CHEQUE NO MEU BOLSO!

E PENSAR NO QUE FAZER COM A GRANA!

EH, EH!

COMECE PAGANDO MEUS 5...

O QUE É ISSO?

JÁ DESCONVERSOU!

POR FAVOR, OS SENHORES PODEM NOS AJUDAR?

BUÁÁÁ...

BUÁÁÁ...

ESSAS CRIANÇAS SÃO TODAS SUAS?

NÃO! EU CUIDAVA DELAS NA CRECHE...

TÔ COM FOME!

TÔ CANSADINHA!

E POR QUE ESTÃO NA RUA?

A CRECHE PEGOU FOGO! E, POR SORTE, AS CRIANÇAS NÃO SE MACHUCARAM!

SOBRARAM APENAS ESTE BULE E O TERRENO!

PRA RECONSTRUIR A CRECHE, PRECISARÍAMOS DE UNS 35 MIL! *ONDE* VOU ARRANJAR TUDO ISSO?

ESTÁ PENSANDO O MESMO QUE EU, ZÉ?

ESTOU!

BUÁÁÁ... BUÓÓÓ...

NUM *SOLA!*

OLHA... ESTE CHEQUE MAIS OS 5 DO MEU AMIGO AQUI DÃO A QUANTIA DE QUE VOCÊ PRECISA!

OH!

VOCÊS CAÍRAM DO CÉU! NEM SEI O QUE DIZER! EU... EU... *PUXA!*

GASP!

MMF!

HÃ... EU QUERIA *UMA* COISINHA EM TROCA!

ZÉ?!

OH, POR FAVOR, DIGA O QUE É!

*E, ASSIM...*

O ZÉ VIVE ME SURPREENDENDO! NUM INSTANTE, CHEIO DA GRANA... NO OUTRO, SEM NADA...

MAS ELE SEMPRE DÁ UM JEITINHO!

ESSE BULE ESTAVA *MESMO* EM ROMA QUANDO O IMPERADOR NERO BOTOU FOGO LÁ?

ISSO *MESMO!* É UMA RARIDADE... MAS, POR 100 PRATAS, É SEU!

Fim

WALT DISNEY

MICKEY E PATETA

# A AMEAÇA FERROVELHOTRÔNICA

FERRO-VELHO DE PATÓPOLIS...

DAQUI, O CIENTISTA MISTERIOSO PRETENDE INICIAR MAIS UM DOS SEUS PLANOS MALIGNOS...

AH... AGORA VOU DESPEJAR MINHAS CARGAS *MAGNETICOTRÔNICAS*...

E, LOGO, DE UM PACÍFICO FERRO-VELHO...

...PATÓPOLIS VERÁ SE LEVANTAR UMA AMEAÇA QUE COLOCARÁ A CIDADE A MEUS PÉS! AH, AH, AH!

B860138-ZC2361/2

Publicada originalmente em 1987.

Desenhos: ROBERTO O. FUKUE • Cores e Letras: LUA AZUL

NOITE ELEGANTE EM PATÓPOLIS... O DESFILE DE LANÇAMENTO DA NOVA COLEÇÃO DE MAIÔS...

UAU! QUE GATONA!

MICKEY! VOCÊ ESTÁ ASSOBIANDO PRA ESSA MODELO!

ZZZZIIIINN...

EU?

NÃO SE FAÇA DE INOCENTE! GRRR!

EPA!

ZUM!

ZUM!

EI! JÁ DISSE QUE NÃO GOSTO DE BOLO DE NOZES!

PLOCH!

ESSE ZUMBIDO VEM LÁ DE CIMA! ACHO QUE ESTAMOS SENDO...

ZZZIIIINNN...

...ATACADOS! VAMOS NOS ABRIGAR! RÁPIDO!

ISSO MESMO, PROFESSOR! UM DOS PROJÉTEIS É UM MISTO DE GELADEIRA, LIQUIDIFICADOR E FREEZER! O OUTRO...

O CASO É SÉRIO, MICKEY!

HÁ UMA VERDADEIRA REDE DE ONDAS ELETROMAGNÉTICAS ENLOUQUECIDA SOBRE PATÓPOLIS!

ENTÃO SÓ PODE SER OUTRO ATAQUE DO CIENTISTA VILÃO!

VAMOS, PATETA! TEMOS QUE PASSAR POR ESSA BARREIRA DE MÍSSEIS!

VAI SER FÁCIL!

CAIU UMA PEDRA DE GELO DENTRO DA MINHA ROUPA! ISSO VAI AJUDAR! AI! UI!

NÃO GOSTARIA DE DEIXAR A MINNIE AQUI! MAS O ATAQUE JÁ ESTÁ ACABANDO!

MINUTOS DEPOIS, MICKEY E PATETA RASTREIAM O CÉU A BORDO DA MAIS RECENTE INVENÇÃO DO PROFESSOR... O FLAP!

O FLAP ENCONTROU A FONTE DE ATIVIDADE *FERROVELHOTRÔNICA*... VAMOS DESCER!

OLHA ALI! UMA CABANA NO MEIO DE UM FERRO-VELHO!

CERTO! VOU LIGAR O PILOTO AUTOMÁTICO!

O FLAP PODE SE VIRAR SOZINHO! VAMOS SEGUIR COM CUIDADO!

TEM LUZ DENTRO DA CABANA!

LÁ ESTÁ ELE, PATETA! A MAIOR MENTE CRIMINOSA DO MUNDO...

...JOGANDO IOIÔ!

UOÓÓÓÓ!

EPA! PISAMOS NO CALO DE ALGUÉM!

PISAMOS EM ALGUM DISPOSITIVO DE ALARME, ISSO SIM!

EI... QUERIA APRENDER ESSES PASSOS DE DANÇA!

PREPARE SUA ARMA, PATETA! ACHO QUE NÃO VAMOS GOSTAR DA MÚSICA!

PUXA! MONSTROS DE FERRO-VELHO!

CLANC!

CLONC!

BLÉIM!

FOGO NELES!

NÃO SERIA MELHOR ÁGUA? ASSIM ENFERRUJARIAM DE VEZ!

ZIT!

ZOT!

ABAIXE-SE, PATETA! ESSAS COISAS PODEM FATIAR A GENTE!

POXA! NÃO FARIAM ISSO SE SOUBESSEM O CARINHO COM QUE GUARDO AS VELHARIAS LÁ EM CASA!

IAU!

MICKEY! NÃO ME DEIXE SOZINHO!

ESSA NÃO... MINHA ARMA ENGASGOU!

CLIC! CLIC!

NÃÃÃÃO! FIQUEM LONGE DE MIM! DOU DE PRESENTE PRA VOCÊS O MELHOR POLIDOR DE METAIS QUE EU PUDER COMPRAR!

CALMA, PATETA! A CAVALARIA CHEGOU!

A FLAPERIA, VOCÊ QUER DIZER!

AHÃ! UMA SUPERCARGA LASER VAI CUIDAR DESSES MONSTRINHOS!

FLUIP!

SUBA A BORDO, AMIGÃO! ESSE FOI O ÚLTIMO DELES!

PARECE QUE ACABAMOS COM O EXÉRCITO DAQUELE PILANTRA!

POXA! ESSA COISA AÍ EMBAIXO PARECE MEU GUARDA-ROUPA!

EPA! PARECE QUE NOSSO INIMIGO AINDA QUER BRIGA!

SEGURE-SE, PATETA! ESTOU COM UM MAU PRESSENTIMENTO!

CLANC!

EU NÃO DISSE, PATETA?

NOSSA!

ESSE BICHO VAI FRITAR A GENTE!

OS DISPAROS DO FLAP NÃO VÃO DAR CONTA DELE! PRECISAMOS DE REFORÇO!

PEGUE O ESTOJO DE EMERGÊNCIA!

CERTO!

EPA! TROUXE O ESTOJO DE VIAGEM POR ENGANO!

OH, NÃO!

SÓ TEM ESCOVA DE DENTES, PENTE, BÚSSOLA...

VOCÊ DISSE... BÚSSOLA?

AS ARMAS DO FLAP AMPLIAM O PODER DE QUALQUER COISA POR MIL! ISSO PODE SER NOSSA SALVAÇÃO!

É AGORA!

UAU! QUE BÚSSOLA ENORME!

BZAT!

BZAT!

DEU CERTO!

CLANC!

BAM!

BLAM!

VUUP!

BLAM!

AGORA VAMOS PRENDER O PILANTRA!

CRÁÁSSS!

RENDA-SE, CIENTISTA! VOCÊ ESTÁ SEM SAÍDA DESTA VEZ!

DROGA! É APENAS UM ROBÔ! ELE ESCAPOU DE NOVO!

E, ALÉM DO MAIS, JOGO IOIÔ MUITO MELHOR DO QUE ELE!

GOZADO! ESSE IOIÔ FICA FAZENDO TIQUE-TAQUE!

*TIQUE-TAQUE? CUIDADO, PATETA!*

BUUUMM!

QUE ARMADILHA! SE NÃO FOSSEM NOSSOS CAMPOS DE FORÇA AUTOMÁTICOS, ESTARÍAMOS PERDIDOS!

PELO MENOS ESTAMOS LIVRES DA AMEAÇA FERROVELHOTRÔNICA, NÃO É, PATETA?

NEM TANTO!

MAS VOU ESTAR... SE VOCÊ ME AJUDAR A SAIR DAQUI!

Fim

ZÉ CARIOCA

# O PACOTE-SURPRESA

Publicada originalmente em1976.

Roteiro: JÚLIO DE ANDRADE • Desenhos: RENATO CANINI • Cores e Letras: LUA AZUL

BOA, RUI! VOCÊ É UM GÊNIO! O JACQUES NÃO VAI DESCONFIAR NUNCA! EH, EH!

SÓ QUANDO ABRIR O PACOTE! AÍ... *BUM!* AH, AH, AH!

VAMOS SEGUIR O PAPAGAIO, PRA VER SE ELE FAZ TUDO DIREITO... EI! ELE AINDA ESTÁ AÍ?

VAI VER QUE O ENTREGADOR PERDEU O PACOTE! VOU LEVAR ATÉ A RUA DAS UMBELÍFERAS! SÓ QUE...

...NÃO SEI ONDE FICA ESSA RUA! COMO É QUE EU FAÇO PRA IR ATÉ LÁ?

AH, É SÓ ISSO?

QUER DIZER QUE VOCÊ GOSTA DE ANDAR DE ÔNIBUS?

SE GOSTO! TODO DIA EU APANHO O *PENHA-LATA*...

?

QUE PASSA NA *RUA DAS UMBELÍFERAS!* É UM ÓTIMO PASSEIO!

PUXA! HOJE É MEU DIA DE SORTE!

LEGAL! AGORA É SÓ TOMAR O ÔNIBUS E... XI! ESTOU *DURO*, PRA VARIAR!

BOLAS! ESSE CARA NÃO QUER MAIS NADA?

VOCÊ TEM ALGUM TROCADO PRO PAPAGAIO TOMAR O ÔNIBUS? ESTOU *LISO!*

NÃO! SÓ TENHO UMA NOTA DE *50!*

SERVE! NÃO PODEMOS PERDER TEMPO!

EI!

ZUP!

SILÊNCIO! QUER QUE ELE NOS VEJA?

MAS... MAS...

OBA! ALGUÉM PERDEU UMA NOTA NOVINHA!

*CINQUENTÃO!* É SÓ TROCAR NO JORNALEIRO E AINDA SOBRAM 47 PRATAS!

É ISSO QUE EU IA DIZER, SEU *BURRO!*

BOM, AGORA JÁ FOI! VAMOS PEGAR O ÔNIBUS!

É? E COM QUE DINHEIRO? AQUELE ERA O *ÚLTIMO!*

LEGAL! HOJE ACORDEI COM TUDO E NÃO ESTOU PROSA! EH, EH!

RUA DAS UMBELÍFERAS! É AQUI QUE EU DESÇO!

ÉLE VAI DESCER! VAMOS PULAR!

PENHA-LATA

VIAÇÃO VAI QUE É MOLE LTDA.

RUA DAS UMBELÍFERAS

LÁ VAI ELE! POR ENQUANTO, ESTÁ DANDO TUDO CERTO!

NEM TUDO, RUI! PUF! NEM TUDO!

DIM! DOM!

NÃO COMPRAMOS NADA, NÃO RECEBEMOS VISITA, NÃO QUEREMOS NADA! DESEJA ALGUMA COISA ALÉM DISSO?

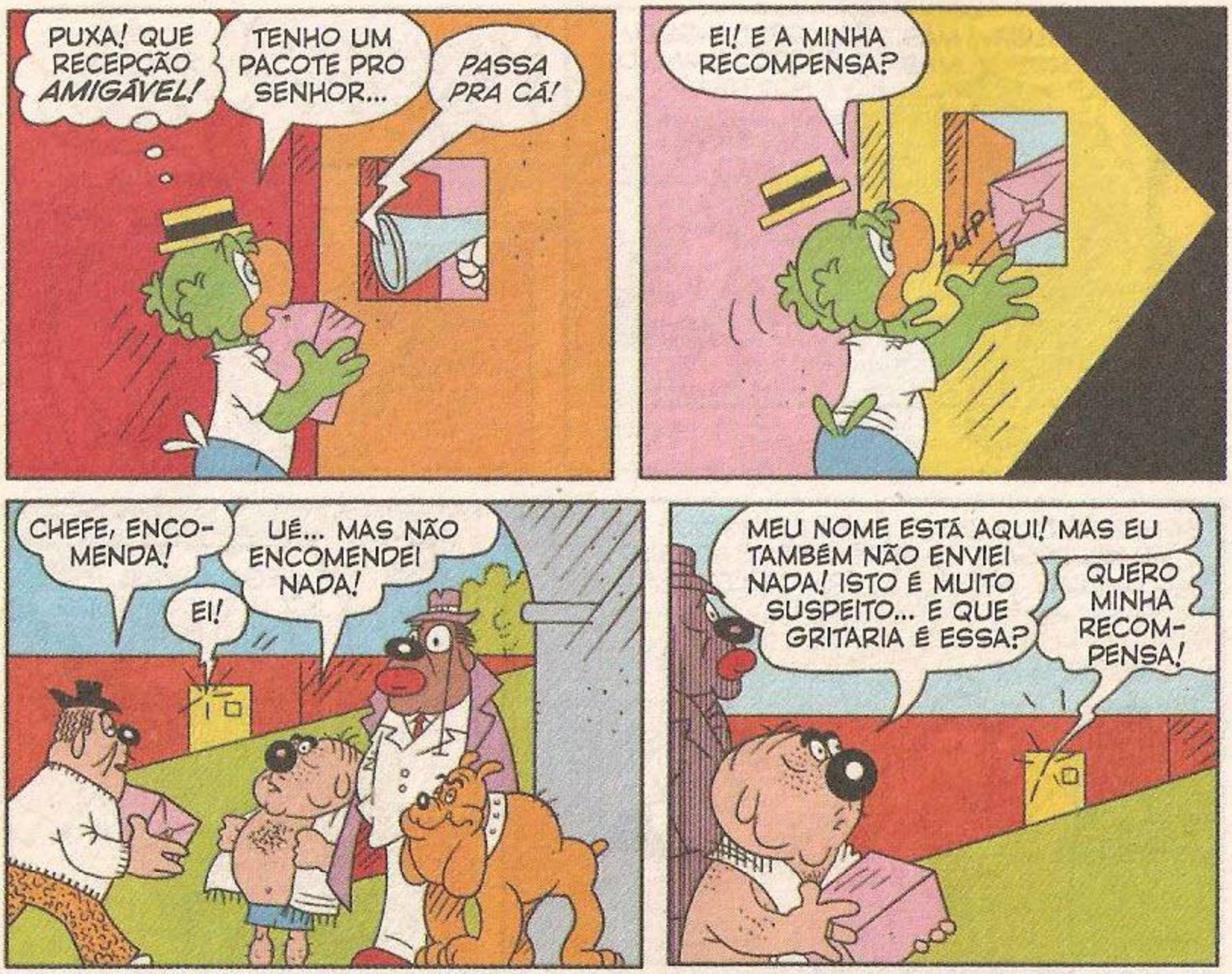
PUXA! QUE RECEPÇÃO AMIGÁVEL!
TENHO UM PACOTE PRO SENHOR...
PASSA PRA CÁ!
EI! E A MINHA RECOMPENSA?
ZUP!
CHEFE, ENCOMENDA!
EI!
UÉ... MAS NÃO ENCOMENDEI NADA!
MEU NOME ESTÁ AQUI! MAS EU TAMBÉM NÃO ENVIEI NADA! ISTO É MUITO SUSPEITO... E QUE GRITARIA É ESSA?
QUERO MINHA RECOMPENSA!
É O SUJEITO QUE TROUXE O PACOTE!
AH, ELE QUER UMA RECOMPENSA, HEIN? POIS VAI RECEBER!
FLAP! FLAP!
FLAP! FLAP!
TOME! DEVOLVA O EMBRULHO DISFARÇADO! ELE VAI ACHAR QUE É MUITO VALIOSO! EH, EH, EH!
O QUE ESTAMOS ESPERANDO?
ORA, AQUELA RECOMPENSA, QUE DEVIA SER NOSSA! E VAI SER!
OBA!
ISTO AQUI DEVE TER DINHEIRO, JOIAS... EI!
EH, EH! SOU EU O VERDADEIRO DONO!
ZUM!

DEVOLVE ISSO!
EPA! PEGA, RUI!
ZUM!
VUP!
EH, EH! VAMOS DESPISTAR O LOURO, DANDO A VOLTA NO QUARTEIRÃO!
SÃO AQUELES DOIS QUE ESTAVAM FALANDO SOBRE O ÔNIBUS! HÁ ALGO ERRADO AQUI!
UI!
CLONC!
AHÃ! PEGUEI!
!
VUP!
IAU!
VUP!
CUIDADO! HOMENS TRABALHANDO
BONC!
ORA, SEU...
PAF!
E TOME SEU EMBRULHO IDIOTA!

VUP!
?
IAU! É O PACOTE QUE ELE ENCONTROU!
É MESMO! MAS COMO É QUE ELE SABE?
DEVOLVA! O PRESENTE É PRA ELES!
ZUM!
EI! É A TAL ENCOMENDA! JOGUE DE VOLTA!
BONC!
IAU! ELES DEVOLVERAM!
ZUM!
ORA, É SÓ FAZER ISTO!
VUUM!
ZUP!
LÁ VEM ELA!
ZUM!
ESTAMOS EMPATADOS!
VUMM!
ELES
NÓS

O QUE ESTÁ ACONTECENDO AQUI?

TAMBÉM NÃO SEI! SÓ ESTOU ESPERANDO MINHA RECOMPENSA!

POLÍCIA

A POLÍCIA!

A POLÍCIA?

ATRÁS DELES! É A DUPLA *ROMPE-TERRA!*

VAMOS FUGIR, ENQUANTO ESTÃO DISTRAÍDOS!

ZUP!

ZUP!

IAU!

A POLÍCIA PODE DESCONFIAR DO NOSSO ESCONDERIJO E... UI!

EI! A QUADRILHA DO JACQUES COSPE-FOGO!

BONC!

E A MINHA RECOMPENSA?

ORA, SEU...

UAU! QUE COLETA!

ELES SÃO PROCURADOS, MAS NÃO HÁ RECOMPENSA PELA CAPTURA DELES!

NO ENTANTO, O JACQUES MANDOU *ISTO* PRA VOCÊ! DISSE QUE É A RECOMPENSA QUE DEVIA!

BEM, É MELHOR DO QUE NADA!

OLÍ

OLÁ, ZÉ! O QUE É ISSO? É ALGO DE COMER?

NÃO SEI!

CHAC! CHAC!

BUUM!

MAS, NESTOR! JURO QUE EU NÃO SABIA!

fim

WALT DISNEY

# DONALD, O ESQUECIDO

Publicada originalmente em 1976.

Desenhos: TONY STROBL • Cores e Letras: LUA AZUL

VENHA, DONALD! VOCÊ VAI COMPRAR UM LINDO PRESENTE PRA MARGARIDA! ELA VAI ADORAR!

É, DEVE SER ISSO! EU SEMPRE ME ESQUEÇO DO ANIVERSÁRIO DA MARGARIDA!

JOALHERIA

BANCO

O DONALD ACABA DE ENTRAR NAQUELA JOALHERIA! TALVEZ ELE ESTEJA COMPRANDO UM PRESENTE-SURPRESA PRA MIM!

E, COMO EU NÃO GOSTO DE SURPRESAS, VOU VER O QUE ELE ESTÁ COMPRANDO!

ESSE ANEL É UM BELO PRESENTE DE ANIVERSÁRIO, DONALD!

DEVE SER, POIS ME CUSTOU 500 PATACAS!

PRESENTE DE ANIVERSÁRIO! UM ANEL DE MULHER, HEIN?

AÍ VEM A MARGARIDA! DÊ O ANEL AGORA, DONALD!

OI, MARGARIDA! TENHO UMA COISA PRA VOCÊ...

TAMBÉM TENHO UMA COISA PRA VOCÊ, SEU... TRAIDOR!

UFF!

PAFT!

MAS, MARGARIDA! ESSE ERA O *SEU* PRESENTE DE ANIVERSÁRIO!

PARECE QUE ELA NÃO GOSTOU DAS EXPLICAÇÕES, DONALD!

HUMPF! NÃO ME VENHA COM ESSA DESCULPA! MEU ANIVERSÁRIO FOI HÁ DOIS MESES!

VOU DEVOLVER O ANEL! ASSIM VOCÊ PODERÁ COMPRAR UMAS FLORES E BOMBONS COM ESSE DINHEIRO!

MAS EU PRECISAVA GASTAR 70 PATACAS COM FLORES E BOMBONS?

VOCÊ QUER FAZER AS PAZES COM A MARGARIDA, NÃO QUER?

GOSTARIA DE SABER POR QUE ESTOU FAZENDO ESSAS COISAS!

VAI VER QUE ISSO É JUSTAMENTE O QUE VOCÊ NÃO CONSEGUE LEMBRAR!

VIM PEDIR DESCULPAS, MARGARIDA! ESTES BOMBONS E ESTAS FLORES SÃO PRA VOCÊ!

IIIC!

*AATCHIMM!*

O QUE FOI, MARGARIDA?

*ATCHIM!*

ACHO QUE VOCÊ SE ESQUECEU DE QUE ELA TEM ALERGIA A ROSAS!

*QUAC!*

BLAM!

E VOCÊ SE ESQUECEU DE QUE ESTOU DE REGIME! NÃO POSSO COMER DOCES!

VOCÊ E SUAS GRANDES IDEIAS!

AGORA A MARGARIDA ESTÁ MESMO ZANGADA COMIGO!

HUM!

JÁ SEI, DONALD! APOSTO COMO VOCÊ PROMETEU LIMPAR A GARAGEM DA MARGARIDA!

ENGRAÇADO! EU NÃO LEMBRO!

É CLARO QUE NÃO! QUEM SE LEMBRA DE QUE SE OFERECEU PRA LIMPAR UMA GARAGEM?

LOGO...

NA VERDADE, O DONALD FOI MUITO GENTIL EM COMPRAR AQUELAS FLORES E BOMBONS!

DONALD, O QUE VOCÊ ESTÁ FAZENDO?

HÃ... ESTAMOS LIVRANDO A SUA GARAGEM DESTAS VELHARIAS!

POIS EU ESTAVA GUARDANDO ESSAS "VELHARIAS" PRO LEILÃO DE ANTIGUIDADES DO CLUBE FEMININO!

LEVEM TUDO DE VOLTA, ANTES QUE EU SEJA MULTADA POR JOGAR LIXO NA CALÇADA!

SIM, MARGARIDA!

NÃO SEI POR QUE EU SEMPRE VOU ATRÁS DO QUE VOCÊ FALA!

ASSIM...

NÃO SE CANSE DEMAIS, DONALD! TEMOS UMA GRANDE NOITE PELA FRENTE!

HEIN?

NÃO QUERO QUE VOCÊ ACABE DORMINDO NO BAILE BENEFICENTE DESTA NOITE!

QUAC! O BAILE BENEFICENTE!

É POR ISSO QUE VOCÊ ESTÁ COM ESSE BARBANTE NO DEDO E EU DISSE PRA MARCAR NA SUA AGENDA! VOCÊ VAI SER MEU ACOMPANHANTE!

MAS... MAS EU NÃO POSSO IR!

É VERDADE! ELE NÃO PODE IR!

CONVOQUEI UMA REUNIÃO ESPECIAL DOS OFICIAIS NO NOSSO CLUBE ESTA NOITE!

DONALD É O LÍDER DO NOSSO GRUPO! NÃO PODE FALTAR À REUNIÃO!

É VERDADE! SE UM OFICIAL PERDE UMA DAS REUNIÕES, É AUTOMATICAMENTE EXPULSO!

MAS NÃO FICA BEM EU IR SOZINHA AO BAILE!

BUÁÁ! BUÁÁ!

O QUE EU FAÇO AGORA?

JÁ SEI! VAMOS ARRANJAR OUTRO ACOMPANHANTE PRA MARGARIDA! SEI DE ALGUÉM QUE NÃO ESTARÁ OCUPADO ESTA NOITE!

ÓTIMO! PRECISO IR PRA CASA ME PREPARAR PRA REUNIÃO!

*À NOITE...*

REUNIÃO DE OFICIAIS

FOM! FOM!

EU DEVIA EXPULSAR VOCÊ DOS GALINÁCEOS POR ISSO!

PEDIR JUSTO AO GASTÃO PRA LEVAR A MARGARIDA AO BAILE!

BEM, ELE ESTAVA *LIVRE!*

TENHO QUE AGRADECER A VOCÊ POR ISSO, AMIGÃO! TCHAUZINHO!

Fim

Walt Disney

Zé Carioca

# DESTREZA SOBRE RODAS

Publicada originalmente em 1996.

Desenhos: ELI LEON • Cores e Letras: LUA AZUL

IAU!

AI... CADÊ O RESTO DA CALÇADA?

CUIDADO! HOMENS TRABALHANDO!

BONG!

TUNC!

DEPOIS...

EU DEVIA TER PRESTADO MAIS ATENÇÃO NOS MENINOS! MAS ACHO QUE ELES APRENDERAM A LIÇÃO!

SILÊNCIO

TIO ZÉ!

AH, SÃO ELES!

EI, TIO! OLHA O QUE SEI FAZER COM A CADEIRA DE RODAS!

AH, É? POIS OLHA SÓ PRA MIM!

ESSA NÃO!

PAF!

VUP!

VUUP!

PÓIM!

PÓIM!

Fim

WALT DISNEY

# MICKEY e PATETA

# O ABOMINÁVEL HOMEM DA NEVE

Publicada originalmente em 1974.

Desenhos: JACK BRADBURY • Cores e Letras: LUA AZUL

RÁPIDO, PATETA, ANTES QUE A TINTA SEQUE! VOCÊ PARECE UM FANTASMA!

JÁ VOU!

O MICKEY TEM RAZÃO! PRECISO CORRER PRO LAGO ANTES QUE EU VIRE ASSOMBRAÇÃO!

MESMO PRA UM CAMPEÃO COMO EU, É UM BOM LUGAR PRA CAÇA, RAPAZES!

VI ALGUMA COISA ALI, CHEFE!

NÃO ATIREM AINDA! NÃO É UMA CAÇA QUALQUER! É UMA PRESA RARA!

VEJAM! É O FAMOSO ABOMINÁVEL HOMEM DA NEVE ENTRANDO NA ÁGUA! VAMOS ATRÁS DELE! PEGUEM AS CORDAS!

FALOU, CHEFE!

NÃO É O HOMEM DA NEVE! É UM CARA QUALQUER SE LAVANDO!

SE ELE ME ENGANOU, ENGANARÁ OUTROS! VAMOS PEGAR O SUJEITO, PINTAR DE BRANCO E APRESENTAR COMO O ABOMINÁVEL HOMEM DA NEVE! FAREMOS UMA FORTUNA!

*E, LOGO...*

NÃO SE PREOCUPE! VOCÊ VAI FICAR FAMOSO!

O QUE FOI QUE EU FIZ?

*DEPOIS...*

ONDE SE METEU O PATETA? ACHO MELHOR PROCURAR POR ELE...

XII! VEJO SINAIS DE LUTA E AQUI ESTÁ O CHAPÉU DO PATETA! O QUE TERÁ ACONTECIDO COM ELE? AH, O RASTRO DE UM CARRO!

E O RASTRO VAI NA DIREÇÃO DA CIDADE! O QUE O PATETA FOI ARRANJAR?

MINHA NOSSA! AQUELA FIGURA DO CARTAZ... É IGUALZINHA AO PATETA!

O AUTÊNTICO ABOMINÁVEL HOMEM DA NEVE

ENTRADA

RAPAZ... O PREÇO DA ENTRADA É DIGNO DE UM TEATRO MUNICIPAL! E ASSIM MESMO ESTÁ LOTANDO!

CÉUS! É *MESMO* O PATETA! PRECISO TIRAR MEU AMIGO DESSA!

AQUI ESTÁ, MINHA GENTE! O PRIMEIRO ABOMINÁVEL HOMEM DA NEVE A SER CAPTURADO!

PSST!

BEM, AMIGOS, É HORA DA REFEIÇÃO DO MONSTRO... POR ISSO, O PRÓXIMO ESPETÁCULO SERÁ DAQUI A UMA HORA! E O PREÇO DA ENTRADA SERÁ DOBRADO!

SAÍDA

RAPAZ, PRECISO FAZER ALGO... E RÁPIDO!

CASA DOS DEFUMADOR

TIVE UMA ÓTIMA IDEIA!

ESTES POTES COM DEFUMADORES RESOLVERÃO O CASO! ESPERO ENTRAR SEM SER VISTO!

NÃO SE PREOCUPE, PATETA! CONHEÇO AQUELA HISTÓRIA DE REFEIÇÃO! ELES QUEREM É CONTAR O DINHEIRO! MAS ESTES DEFUMADORES VÃO DAR UM JEITO NELES!

MAIS ALGUMAS APRESENTAÇÕES COMO AQUELA E PODEREMOS NOS APOSENTAR!

EI! OUVIRAM ISSO? RÁPIDO! APANHEM AS MANGUEIRAS DE INCÊNDIO!

FOGO! FOGO! FOGO!

RESERVADO
FOGO!
FOGO!
FOGO!

VOU SALVAR PRIMEIRO NOSSO GANHA-PÃO!
MUITO BEM! O PÚBLICO JÁ PODE ENTRAR!

POR AQUI, AMIGOS! VENHAM VER O ABOMINÁVEL HOMEM DA NEVE!

AQUI ESTÁ! UM POBRE INOCENTE ACORRENTADO E PINTADO DE BRANCO... E APRESENTADO A VOCÊS COMO O HOMEM DA NEVE!

E-ESSA NÃO!
VIGARISTA!
LADRÕES!
VAMOS PE-GAR VOCÊS!

EI, RAPAZES! ABRAM TODA A TORNEIRA! VOU ENSINAR A ESSES CAIPIRAS!

TAMBÉM TENHO SOLUÇÃO PRA ISSO!

AGORA VOCÊS FICARÃO MAIS CALMINHOS!

HÃ?

PRONTO!

PESSOAL, ELE É TODO DE VOCÊS!

O VIGARISTA FOI PRESO... AGORA POSSO SOLTAR O PATETA!

UFA!

AGORA QUE A FARSA ACABOU, PATETA E EU DEVOLVEREMOS TODO O DINHEIRO DAS ENTRADAS!

BEM, MICKEY... PELO MENOS POR UM TEMPINHO FUI O ASTRO DO ESPETÁCULO!

SIM, PATETA! MAS AGORA VAMOS VOLTAR PRA CABANA... OS HABITANTES DA FLORESTA SERÃO OS ASTROS DO NOSSO ESPETÁCULO!

Fim

WALT DISNEY

ZÉ CARIOCA

# O TAPETE MARAVILHA

Publicada originalmente em 1972.

Roteiro: IVAN SAIDENBERG • Desenhos: RENATO CANINI • Cores e Letras: LUA AZUL

ONDE COLOCO ESTE TAPETE MARAVILHA? AQUI ESTÁ TUDO ENTULHADO!

AH! TEM UMA AREA-ZINHA AQUI NOS FUNDOS... VOU COLOCAR ESTE TAPETE AQUI E... UAH! QUE SONO!

HUMM... OS TAPETES ESTÃO CADA VEZ MAIS MACIOS...

ZZZ...

COMO É, ZÉ? VOCÊ VEM ME AJUDAR COM ESTE CAIXOTE OU NÃO?

UÉ! CADÊ O ZÉ? EU SERIA CAPAZ DE JURAR QUE ELE VEIO PRA DENTRO COM O TAPETE!

SERÁ QUE ELE FOI EMBORA?

*ENQUANTO ZÉ CARIOCA DORME, ESTRANHAS COISAS ACONTECEM...*

HÃ?

VIVA! VIVA! O TAPETE MARAVILHA VOLTOU PRA CASA!

QUE HISTÓRIA É ESSA? ONDE EU ESTOU?

ORA... NA *TERRA DAS MIL E UMA NOITES!*

POR QUE ESTÁ TUDO TÃO ESCURO?

PORQUE AQUI É SEMPRE NOITE! QUERIA QUE FOSSE *DIA*, NA TERRA DAS MIL E UMA *NOITES?*

MAS O QUE INTERESSA É QUE VOCÊ CAIRÁ NAS BOAS GRAÇAS DO *MARAJÁ ALI-DADÁ*, DO QUAL SOU O PRIMEIRO-MINISTRO!

EU? POR QUÊ? QUEM É ESSE CARA?

ORA, É O *MANDACHUVA* POR AQUI! E VOCÊ TEVE SORTE DE CONSEGUIR TRAZER O TAPETE MARAVILHA DE VOLTA, APÓS 5 MIL ANOS!

VENHA COMIGO!

ACHO MELHOR EU ME *BELISCAR*...

AI! NÃO É SONHO, NÃO... DA PRÓXIMA VEZ, VOU ME BELISCAR COM MENOS FORÇA!

IH, IH, IH!

BOA NOITE, SENHOR! SOU *HA-GY*, O DONO DO ESPELHO MÁGICO!

E EU SOU *Y-GAH*, A IMAGEM DELE NO ESPELHO! BOA NOITE!

NÃO LIGUE PRA ELES, SENHOR! SÃO DOIS BRINCALHÕES QUE VIVEM PREGANDO PEÇAS NOS TURISTAS!

TURISTAS? VÊM MUITOS TURISTAS PRA CÁ?

NA VERDADE, FAZ UM TEMPÃO QUE NÃO VEM NENHUM... POR ISSO, ELES ESTÃO TÃO AFOITOS!

AH! ALI ESTÁ O PALÁCIO DO MARAJÁ ALI-DADÁ!

PONTES DE PRATA, PEDRAS PRECIOSAS, CISNES DE OURO EM ÁGUAS DE CRISTAL! NUNCA VI TANTA RIQUEZA!

TRA-LÁ-LÁ!

GOSTOU? TALVEZ O MARAJÁ DÊ A VOCÊ UMA OU DUAS ESMERALDAS POR TER TRAZIDO O TAPETE!

O GRANDE MARAJÁ ALI-DADÁ DEVE ESTAR NA SALA DO TRONO, COMENDO PÃO, COMO SEMPRE!

E COM MUITA MANTEIGA DE LEITE DE ELEFANTA!

MAJESTADE, ESSE JOVEM TROUXE DE VOLTA O TAPETE MARAVILHA!

HUM?

=COF! COF! COF!=

ACUDAM! O MARAJÁ ENGASGOU!

COM LICENÇA, SEU MARACUJÁ!

PAF!

SACRILÉGIO! O ESTRANHO DEU UM *TAPA* NAS COSTAS DO MARAJÁ!

HÃ? E DAÍ?

OH, NÃO!

NÃO QUEREMOS NEM OLHAR!

PAREM! PAREM! O ENGASGO PASSOU! ESTÁ TUDO BEM!

SALVO PELO GONGO!

ESTE JOVEM É UM HERÓI! TROUXE O TAPETE DE VOLTA E ME SALVOU DO ENGASGO... DA ÚLTIMA VEZ QUE ENGASGUEI COM UM PÃO, LEVEI *UM SÉCULO* PRA SARAR!

RAPAZ, VAI GANHAR UMA ESMERALDA POR TER TRAZIDO O TAPETE MARAVILHA... E UM SACO DE OURO POR ME CURAR!

E *AQUELE* ABRAÇO!

EU NÃO DISSE?

CRAC!

ESCUTE, PESSOAL... ESTOU MUITO CONTENTE, MAS NÃO ESTOU ENTENDENDO NADA DA TERRA DAS MIL E UMA NOITES!

SUA ESMERALDA, SENHOR!

NÓS VAMOS EXPLICAR TUDO, RAPAZ!

SIM! VAMOS FAZER UMA BELA VIAGEM PELO PAÍS, NO TAPETE MARAVILHA! VOCÊ VAI ADORAR!

OBA! VAMOS LÁ!

VOCÊS DOIS, NÃO! ALÉM DE NÃO TER LUGAR NO TAPETE, VOCÊS SÃO DOIS CHATOS DE GALOCHA!

MAS NÃO FIZEMOS NADA!

FIZERAM, SIM! VOCÊS PERDERAM, HÁ 5 MIL ANOS, O *FIO MARAVILHA!* PENSAM QUE JÁ ESQUECI?

É ISSO AÍ!

*FIO MARAVILHA?* QUE HISTÓRIA É ESSA?

É O FIO COM O QUAL FOI TECIDO ESTE TAPETE MARAVILHA... MAS *HA-GY* E SUA IMAGEM, *Y-GAH*, PERDERAM O ROLO DO FIO... E ERA O ÚNICO QUE NÓS TÍNHAMOS!

ELE NOS FOI DADO PELA FADA *LUA DE PRATA!* MAS, DEPOIS QUE O PERDEMOS, A FADA FICOU BRAVA E TIROU OS PODERES MÁGICOS DO TAPETE!

UM DIA, O TAPETE FOI VENDIDO, COMO QUALQUER TAPETE ORIENTAL... ACHO QUE, DEPOIS DE 50 SÉCULOS, ACABOU O PODER DA FADA E O TAPETE VOLTOU A SER MÁGICO! TALVEZ SEJA ISSO!

E POR QUE NÃO PERGUNTAM A ESSA TAL FADA?

É UMA BOA IDEIA! TAPETE, VOE PRO PALÁCIO DA FADA LUA DE PRATA!

PUXA... E O TAPETE OBEDECE?

CHEGAMOS! LÁ ESTÁ O PORTEIRO DO PALÁCIO, O *ALADIM!*

ALADIM? O TAL DA LÂMPADA MARAVILHOSA?

É CLARO... UM DIA ELE SE CANSOU DE NÃO FAZER NADA, APOSENTOU O GÊNIO E FOI TRABALHAR DE PORTEIRO!

BOA NOITE, ALADIM!

DEVERIAM PÔR AMORTECEDOR NO TAPETE...

BOA NOITE, MAJESTADE! HÁ MAIS DE 5 MIL ANOS QUE NÃO APARECE... A QUEM DEVEMOS A HONRA DE SUA VISITA?

É QUE ESTE JOVEM TROUXE O TAPETE MARAVILHA DE VOLTA E QUERÍAMOS FALAR COM A FADA!

ZÉ CARIOCA, SEU CRIADO!

VOCÊS ENCONTRARAM O FIO MARAVILHA TAMBÉM?

HÃ... BEM... NÃO!

IH, IH, IH!

ENTÃO, NADA FEITO! A FADA SÓ FALARÁ COM O SENHOR QUANDO ACHAR O FIO!

PUXA...

BOM, O JEITO É VOLTAR E PROCURAR ESSE TAL DE *FIO MARAVILHA!*

PENSA QUE JÁ NÃO PROCURAMOS? HÁ 5 MIL ANOS NÃO FAZEMOS OUTRA COISA!

MAS É BOM VOCÊ ACHAR O FIO, MOÇO... SENÃO COMO VAI VOLTAR PRA CASA? NO *MEU TAPETE MARAVILHA* É QUE NÃO PODE SER!

EPA!

VUPT!

IH, IH, IH!

EI, VOCÊS! VOLTEM AQUI COM O MEU OURO E MINHA ESMERALDA!

E O *MEU* TAPETE!

ZUM!

ELE QUER O OURO, *Y-GAH!*

VAMOS DEVOLVER ENTÃO, *HA-GY!*

OLHE AÍ O SEU OURO... NÃO SOMOS LADRÕES!

SÓ QUEREMOS DAR UMA VOLTINHA DE TAPETE!

POF!

UFA!

SE ME DISSESSEM QUE, UM DIA, UM SACO DE OURO CAIRIA SOBRE MIM, EU NÃO IRIA ACREDITAR...

SEI PRA ONDE VÃO OS DOIS PILANTRAS... PRA TORRE MAIS ALTA DO MEU PALÁCIO!

É LÁ QUE ESTÁ GUARDADO O ESPELHO MÁGICO DE HA-GY, HÁ 50 SÉCULOS!

E POR QUE ESTÁ GUARDADO LÁ?

EU APREENDI O ESPELHO, ATÉ QUE ACHASSEM O FIO QUE PERDERAM! MAS AGORA ELES PODERÃO ENTRAR NA TORRE E...

AHÃ! MEU VELHO E QUERIDO ESPELHO!

*SEU* ESPELHO? NÃO, SENHOR... *MEU* ESPELHO!

COMO *SEU*? ELE É *MEU!*

NINGUÉM TEM MAIS DIREITO A ELE DO QUE EU, QUE SOU UMA IMAGEM DE ESPELHO! E SABE DE UMA COISA?

JÁ ESTOU CHEIO DE SER A SUA IMAGEM! VOU VOLTAR PRA DENTRO DO ESPELHO!

ZUM!

ISSO NÃO VALE! EU... EPA! QUE É AQUILO ATRÁS DE VOCÊ?

É O *FIO MARAVILHA!* AGORA ME LEMBRO... EU GUARDEI DENTRO DO ESPELHO!

É POR CAUSA DISSO FIQUEI SEM MEU ESPELHO POR 5 MIL ANOS! *SEU BURRO!*

POSSO SER BURRO, MAS SOU UMA IMAGEM... PORTANTO SOU A *IMAGEM DE UM BURRO!*

NINGUÉM SAI DAQUI SEM ME ENTREGAR O *FIO MARAVILHA!*

ORA... É O FORASTEIRO! COMO CHEGOU ATÉ A TORRE?

O ALADIM, QUANDO SOUBE DO MEU CASO, EMPRESTOU A FAMOSA LÂMPADA PRA MIM! AGORA... OU ME DÃO O FIO OU SOLTO O GÊNIO EM CIMA DE VOCÊS!

NÃO! O GÊNIO NÃO VAI COM A NOSSA CARA!

AHÃ! EU SABIA QUE ELES TINHAM O FIO! GÊNIO, TEÇA UM NOVO TAPETE PRA MIM!

SIM, MEU "AMO POR EMPRÉS-TIMO"!

COMO? UM TAPETE *DESSE TAMANHICO?*

NÃO PUDE FAZER MELHOR, MEU AMO... O FIO ERA POUCO!

ZÉ! ZÉ! ACORDE! ATÉ QUE ENFIM ENCONTREI VOCÊ!

ROSINHA! QUE BOM... ENTÃO JÁ ESTOU DE VOLTA!

TIVE UMA AVENTURA FANTÁSTICA! SEU TAPETE ERA UM TAPETE MÁGICO, ROSINHA! E FUI COM ELE AO PAÍS DAS MIL E UMA NOITES!

IMAGINE QUE ELE VOLTOU A SER MÁGICO, POIS NÃO ERA MAIS E...

NUNCA PENSEI QUE UM POUQUINHO DE TRABALHO FIZESSE TANTO MAL A VOCÊ!

EI! ESTOU FALANDO A VERDADE! GANHEI UM SACO DE OURO E UMA ESMERALDA...

QUÊ? E ONDE ESTÃO?

NÃO PUDE TRAZER, PORQUE O *GÊNIO* FEZ UM TAPETE TÃO PEQUENO COM O *FIO MARAVILHA* QUE SÓ SUPORTAVA O MEU PESO E NADA MAIS! MAS TODOS FICARAM DE BEM POR LÁ E...

GÊNIO? FIO MARAVILHA? OURO, ESMERALDAS, PAÍS DAS MIL E UMA NOITE? VOCÊ SONHOU, ZÉ... VÁ PRA CASA DESCANSAR!

PUXA... ACHO QUE VOCÊ TEM RAZÃO! SÓ PODE TER SIDO UM SONHO MESMO!

E QUE SONHO!

ESSE ZÉ CARIOCA INVENTA CADA UMA... SÓ PRA NÃO AJUDAR A GENTE NUMA MUDANÇA!

UM *POUQUINHO DE DESCANSO* NÃO ME FARÁ MAL!

fim

© Disney

# AS MELHORES HISTÓRIAS EM QUADRINHOS DE FUTEBOL PRODUZIDAS NO BRASIL E NO MUNDO!

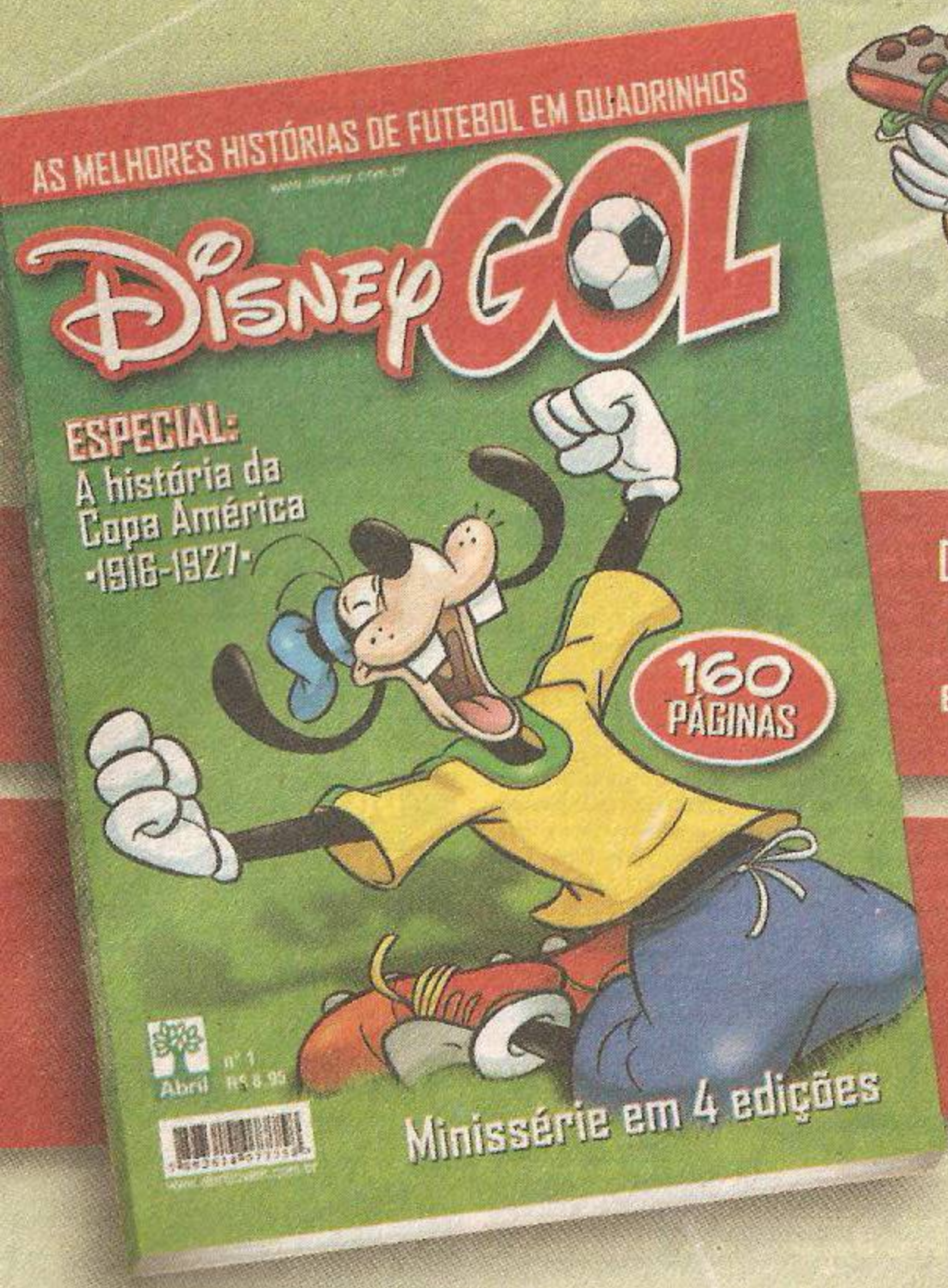

Dezenas de HQs clássicas e inéditas em minissérie especial de colecionador!

ESPECIAL:
A história da Copa América, por Celso Unzelte da ESPN Brasil.

## JÁ NAS BANCAS!

Disney

www.abriljovem.com.br

EDITORA Abril

EDITORA Abril
**Fundador:** VICTOR CIVITA
(1907-1990)
**Editor:** Roberto Civita
**Presidente Executivo:** Jairo Mendes Leal
**Conselho Editorial:** Roberto Civita (Presidente), Thomaz Souto Corrêa (Vice-Presidente), Elda Müller, Giancarlo Civita, Jairo Mendes Leal, José Roberto Guzzo, Victor Civita
**Diretor de Assinaturas:** Fernando Costa
**Diretor Digital:** Manoel Lemos
**Diretor Financeiro e Administrativo:** Fábio d'Avila Carvalho
**Diretora Geral de Publicidade:** Thaís Chede Soares
**Diretor Geral de Publicidade Adjunto:** Rogerio Gabriel Comprido
**Diretora de Recursos Humanos:** Paula Traldi
**Diretor de Serviços Editoriais:** Alfredo Ogawa

**Diretora Superintendente:** Claudia Giudice
**Diretor de Núcleo:** Dimas Mietto

ZÉ CARIOCA

JULHO DE 2011

**Diretor de Redação:** Sérgio Figueiredo

**Editor de Arte:** Fábio Figueiredo **Preparador Digital:** Dinei Balieiro **Assistente de Produção Administrativo:** Edésio Souza **Atendimento ao Leitor:** Luciana Gomes, Silmara Longo **Auxiliar Administrativo:** Carolina Garofalo **Colaboraram nesta edição:** Paulo Maffia, Prof. Roberto Elísio dos Santos (pesquisa) **CTI:** Eduardo Blanco (supervisor), Aldo Teixeira, Andre Luiz, Cristina Negreiros, Dorival Coelho, Fernando Batista, Leandro Alves, Luciano Custódio, Marcelo Tavares, Marcos Medeiros, Mario Vianna, Marisa Tomas, Rogério da Veiga

**SERVIÇOS EDITORIAIS: Apoio Editorial:** Carlos Grassetti (Arte), Luiz Iria (Infografia) **Dedoc e Abril Press:** Grace de Souza **Pesquisa e Inteligência de Mercado:** Andrea Costa **Treinamento Editorial:** Edward Pimenta

**PUBLICIDADE CENTRALIZADA: Diretores:** Marcia Soter, Mariane Ortiz, Robson Monte **Executivos de Negócio:** Ana Paula Teixeira, Ana Paula Viegas, Caio Souza, Camilla Dell, Camila Folhas, Carla Andrade, Cidinha Castro, Claudia Galdino, Cleide Gomes, Daniela Serafim, Eliane Pinho, Eliani Prado, Emiliano Hansenn, Fabio Santos, Jary Guimarães, Juliana Vicedomini, Karine Thomaz, Marcello Almeida, Marcelo Cavalheiro, Marcio Bezerra, Marcus Vinicius, Maria Lucia Strotbek, Nilo Bastos, Regina Maurano, Renata Miolli, Rodrigo Toledo, Selma Costa, Susana Vieira, Tati Mendes, Virginia Any **PUBLICIDADE DIGITAL: Diretor:** André Almeida **Gerente:** Luciano Almeida **Executivos de negócios:** André Bortolai, André Machado, Bruno Fabrin Guerra, Camila Barcellos, Elaine Collaço, Fabiola Granja, Flavia Kannebley, Guilherme Bruno de Luca, Guilherme Oliveira, Herbert Fernandes, Laura Assis, Luciana Menezes, Rafael de Camargo Moreira, Renata Carvalho, Renata Simões **PUBLICIDADE REGIONAL: Diretores:** Marcos Peregrina Gomez, Paulo Renato Simões **Gerentes:** Andrea Veiga, Cristiano Rygaard, Edson Melo, Francisco Barbeiro Neto, Ivan Rizental, João Paulo Pizarro, Ricardo Mariani, Sonia Paula, Vania Passolongo **Executivos de Negócios:** Adriano Freire, Ailze Cunha, Beatriz Ottino, Caroline Platilha, Celia Pyramo, Clea Chies, Daniel Empinotti, Gabriel Souto, Henri Marques, Ítalo Raimundo, José Castilho, José Rocha, Josi Lopes, Juliana Erthal, Leda Costa, Luciene Lima, Pamela Berri Manica, Paola Dornelles, Ricardo Menin, Rodrigo Scolaro, Samara Sampaio de O. Reijnders **PUBLICIDADE NÚCLEO INFANTIL: Diretora:** Eliani Prado ***Segmentos Dedicados*** **Gerente:** Ana Paula Moreno **Executivos de Negócios:** Adriana Pinesi, Alexandre Neto, Camilla Dell, Elaine Marini, Fabiana Mendes, Patricia Cherri, Paula Perez, Regiane Ferraz, Tatiana Castro Pinho ***Segmento Casa*** **Gerente:** Marília Hindi **Executivas de Negócios:** Camila Roder, Catia Valese, Juliana Sales, Lucia Lopes, Marta Veloso, Pricilla Cordoba ***Segmento Automotivo e Esportes:*** Marcia Marini **Executivos de Negócios:** Maurício Ortiz, Rodolfo Tamer ***Segmento Moda:*** Nanci Garcia **Executivas de Negócios:** Fernanda Melo, Michele Brito, Vanda Fernandes ***Segmento Turismo:*** Solange Custodio **Executiva de Negócios:** Zizi Mendonça **DESENVOLVIMENTO COMERCIAL: Diretor:** Jacques Baisi Ricardo **INTEGRAÇÃO COMERCIAL: Diretora:** Sandra Sampaio **MARKETING E CIRCULAÇÃO: Diretora de Marketing:** Simone Sousa **Gerente de Marketing:** Tiago Afonso **Gerente de Publicações:** Pedro London **Analistas de Marketing:** Bruno Scaravelli, Flávia Merlo, Thiago Costa **Estagiário:** Kauê Luiz Santin **Gerente de Eventos:** Eliana Villar **Analista:** Marina Barrionuevo **Estagiária:** Tatiane de Deus **Gerente de Circulação Avulsas:** Maria Helena Couto **Licenciamento:** Vanessa Weitman **PLANEJAMENTO, CONTROLE E OPERAÇÕES: Gerente:** Ana Kohl **Consultora:** Marina Bonagura **Processos:** Deise Droppa, Igor Ismael Assan, Sueli Souza **ASSINATURAS: Atendimento ao Cliente:** Clayton Dick **Recursos Humanos: Consultora:** Paula Traldi

**PUBLICAÇÕES DA EDITORA ABRIL:** Alfa, Almanaque Abril, Ana Maria, Arquitetura & Construção, Aventuras na História, Boa Forma, Bons Fluidos, Bravo!, Capricho, Casa Claudia, Claudia, Contigo!, Delícias da Calu, Publicações Disney, Dicas Info, Elle, Estilo, Exame, Exame PME, Gloss, Guia do Estudante, Guias Quatro Rodas, Info, Lola, Loveteen, Manequim, Máxima, Men's Health, Minha Casa, Minha Novela, Mundo Estranho, National Geographic, Nova, Placar, Playboy, Quatro Rodas, Recreio, Revista A, Runner's World, Saúde!, Sou Mais Eu!, Superinteressante, Tititi, Veja, Veja Rio, Veja São Paulo, Vejas Regionais, Viagem e Turismo, Vida Simples, Vip, Viva! Mais, Você RH, Você S/A, Women's Health **Fundação Victor Civita:** Nova Escola, Gestão Escolar

**ZÉ CARIOCA nº 2361** (ISSN 0104-3404) é uma publicação mensal da Editora Abril S.A. Distribuída em todo o país pela Dinap S.A. **ZÉ CARIOCA** não admite publicidade redacional. © 2011 Disney Enterprises, Inc. Todos os direitos reservados.

**Redação e Correspondência:** Av. das Nações Unidas, 7221, 6º andar, Pinheiros, São Paulo, SP, CEP 05425-902, tel. (11) 3037-2000. **Publicidade São Paulo e informações sobre representantes de publicidade no Brasil e no Exterior:** www.publiabril.com.br

**IMPRESSA NA DIVISÃO GRÁFICA DA EDITORA ABRIL S.A.**
Av. Otaviano Alves de Lima, 4400, Freguesia do Ó, CEP 02909-900, São Paulo, SP

IVC | FIPP | ANER 25 ANOS

**Presidente do Conselho de Administração:** Roberto Civita
**Presidente Executivo:** Giancarlo Civita
**Vice-Presidentes:** Arnaldo Tibyriçá, Douglas Duran, Marcio Ogliara
**www.abril.com.br**

Abril

# FALE CONOSCO!

**E-mail:**
disney.abril@atleitor.com.br

**Sites:**
www.abriljovem.com.br
e www.disney.com.br

**Telefones:**
(0_ _ 11) 3037-4131 ou 3037-4673, de segunda a sexta, das 10 às 12 horas e das 14 às 16 horas

**Cartas:**
Av. Nações Unidas, 7221
6º andar – CEP 05425-902
São Paulo – SP

**Fax:** (0_ _ 11) 3037-4124

**Edições anteriores**
Venda em bancas pelo preço da última edição mais despesa de remessa. Algumas edições também podem ser adquiridas em www.lojaabril.com.br

## ASSINATURAS

**Para assinar o pacote de revistas em quadrinhos Disney**

**www.assineabril.com.br**
Grande São Paulo:
**(0_ _11) 3347-2121**
Demais localidades:
**0800-775-2828**

**Serviço ao Assinante**
(renovação, alteração de endereço, dúvidas ou reclamações)

**www.abrilsac.com.br**
Grande São Paulo:
**(0_ _11) 5087-2112**
Demais localidades:
**0800-775-2112**

# Com Donald Duplo, só se vive duas vezes!

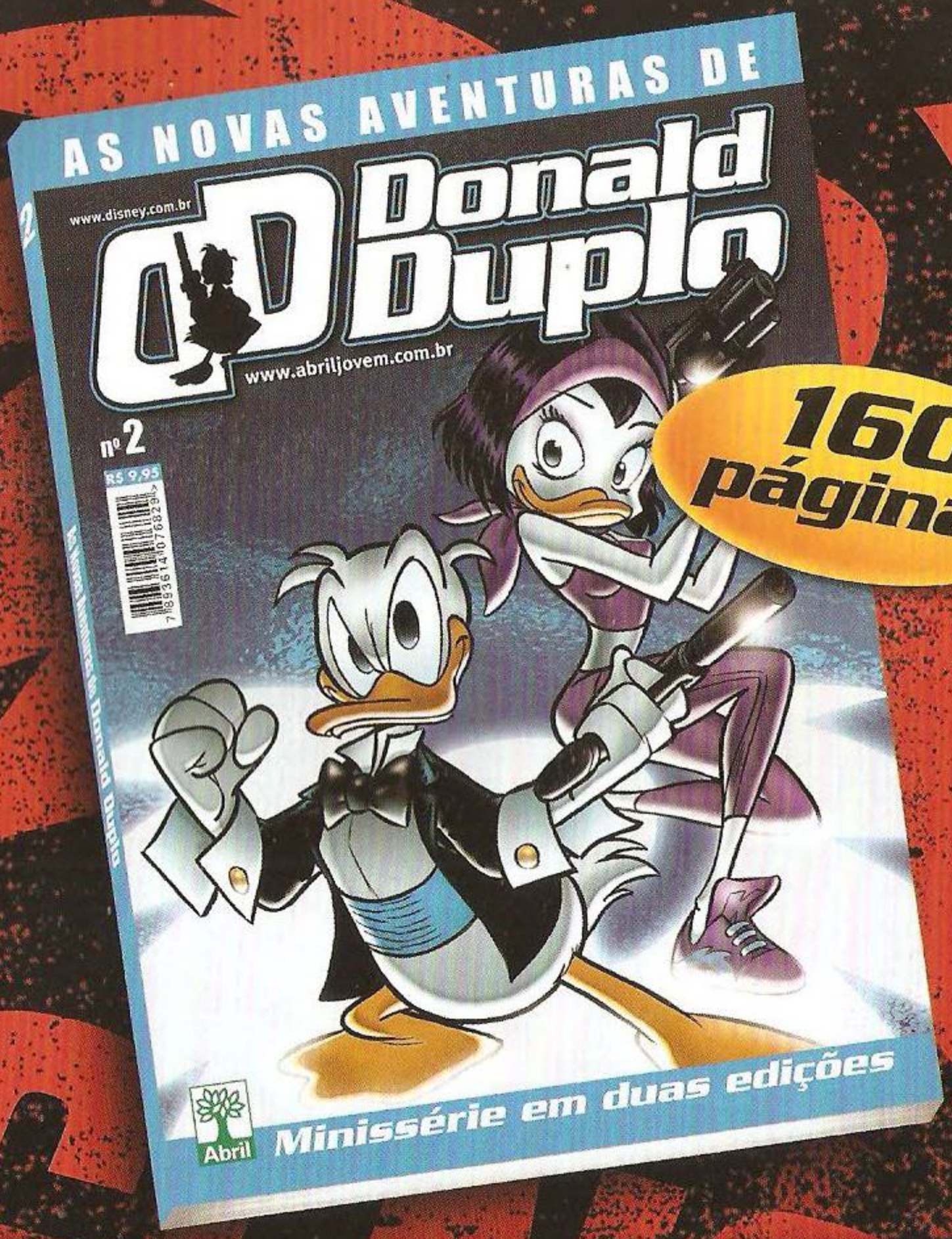


160 páginas

© Disney

## Ele era um pato comum até descobrir que também era um agente secreto.

**Donald Duplo: minissérie quinzenal em duas edições.**

www.abriljovem.com.br **Já nas bancas!** EDITORA Abril

# Os clássicos favoritos para completar sua coleção.

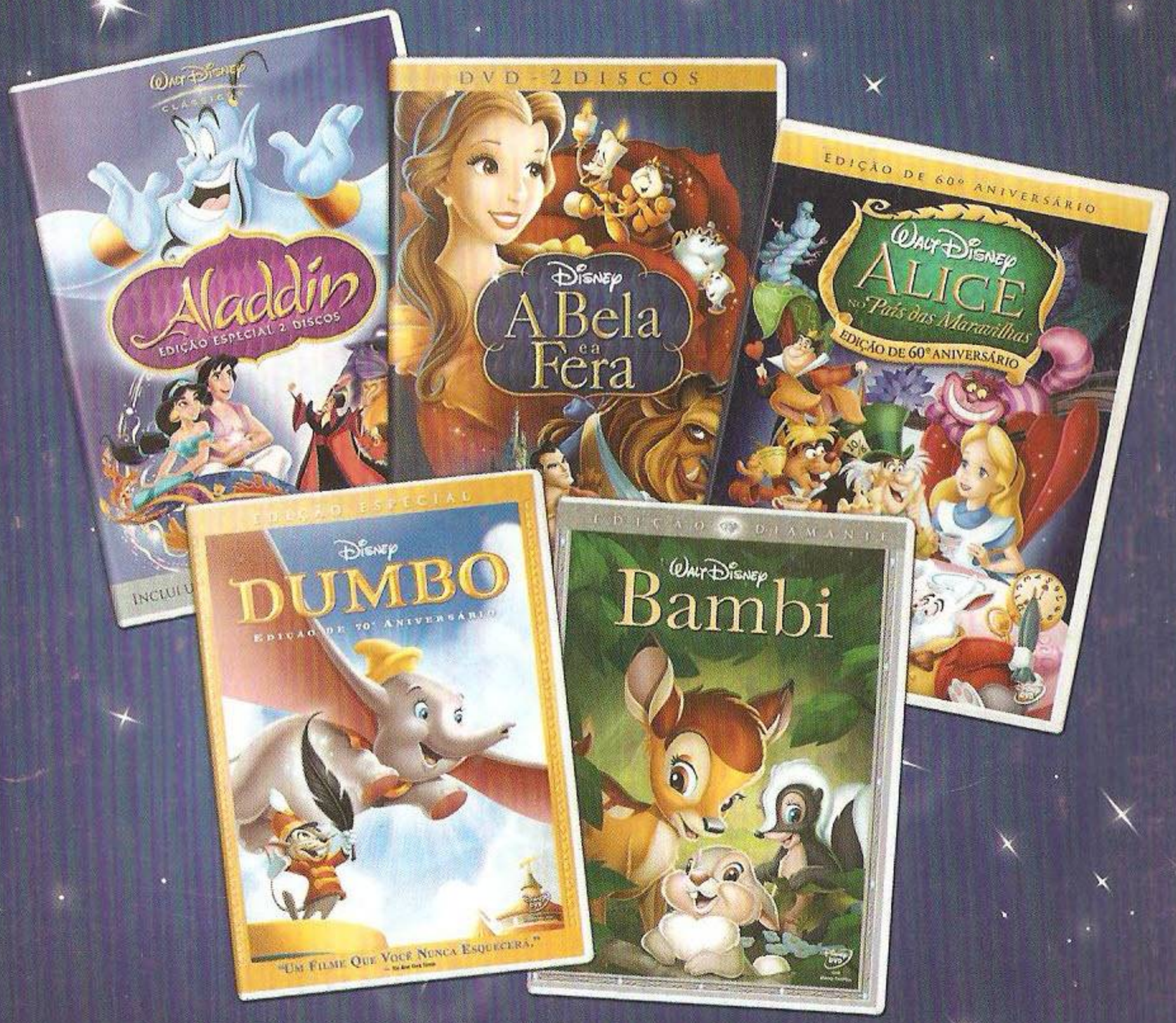


Já nas lojas em Disney DVD

Disney

Filmes. Magia. E Muito Mais.

Walt Disney Studios Home Entertainment

www.disney.com.br

© Disney.